

PUNTABLE ACCESO CAMPEONATOS DE ESPAÑA
-SALAMANCA GOLF & COUNTRY CLUB (VILLAMAYOR)-
21 de noviembre de 2021

MAPA ACCESO DE HOYOS VILLAMAYOR

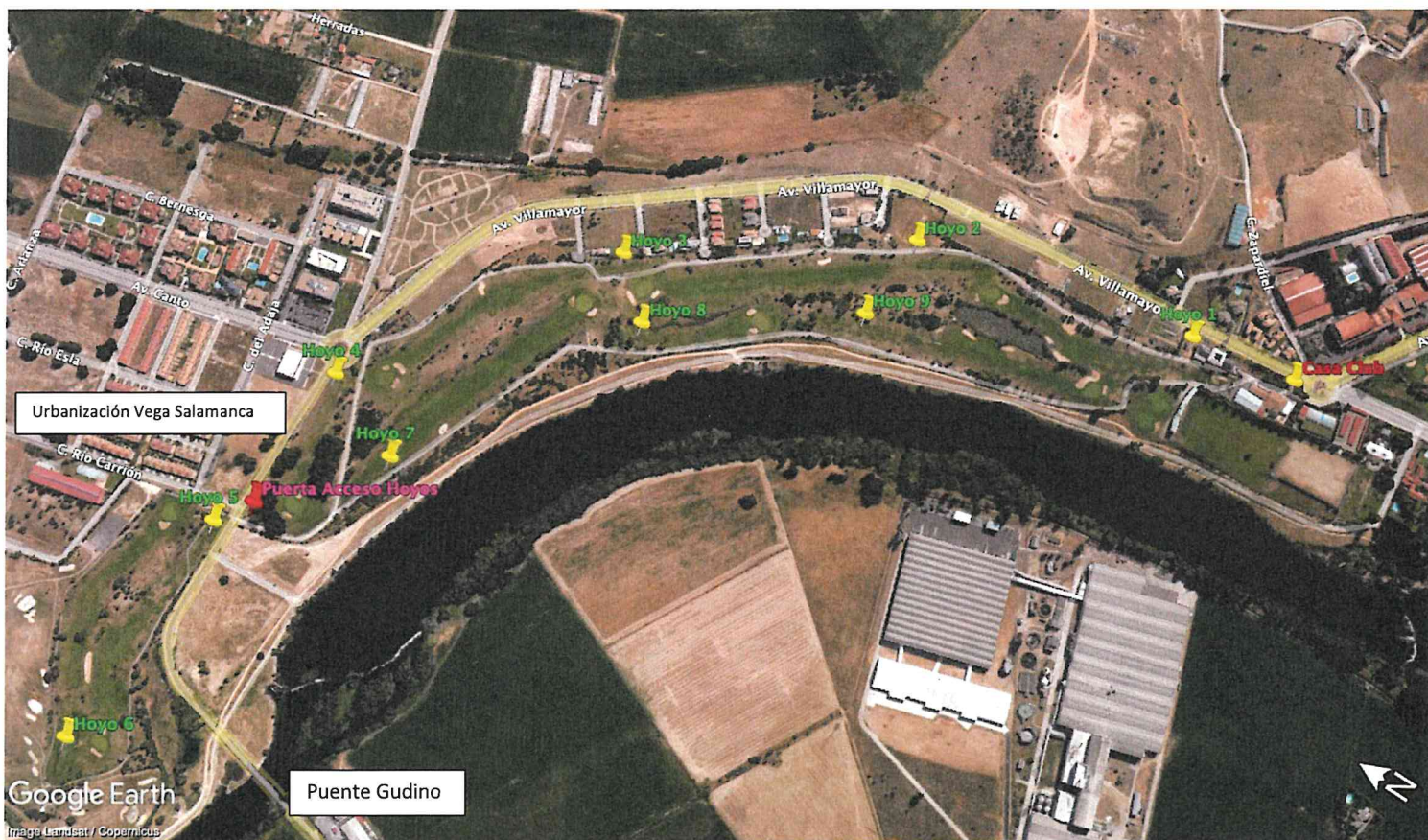

El acceso a los hoyos 4, 5, 6 y 7 se podrá hacer por las puertas ubicadas en dirección al puente Gudino, aparcando el coche en la zona de la urbanización.

PUNTABLE ACCESO CAMPEONATOS DE ESPAÑA

-SALAMANCA GOLF & COUNTRY CLUB (VILLAMAYOR)-

21 de noviembre de 2021

NOTAS IMPORTANTES EN EL TEE:

- En el momento que no pueda mantenerse la distancia de seguridad se utilizará la mascarilla.
- No están permitidos los caddies.
- Se podrá quitar o atender la bandera, el jugador/a tiene que desinfectarse con gel hidroalcohólico antes y después de tocar el mástil.
- Si se toca una obstrucción como un rastrillo, estaca, etc, el jugador/a tiene que desinfectarse con gel hidroalcohólico antes y después de su utilización.
- Una vez finalizada su vuelta el jugador/a ó acompañantes no pueden volver al
- Habrá recogida de tarjetas.
- Cada jugador/a marcará a otro jugador/a distinto a su marcador.
- No habrá entrega de premios.

- RESUMEN REGLAS LOCALES (Debes leer el documento e Reglas Locales):
 - Se coloca bola.
 - No esta permitido el uso de medidores.
 - Existe un fuera de limites interno en la parte derecha del **HOYO 6**, lindando con el **HOYO 5**, que únicamente tiene efecto cuando se juega el **HOYO 6**
 - No hay alivio por la manguera de riego por goteo junto a las vallas de fuera de límites en todo el campo.
 - Las estacas que delimitan el fuera de limites interno del hoyo 6 cuando no cumplen esta función Son obstrucciones inamovibles.
 - Si bola de un jugador golpea los cables eléctricos de los hoyos 9, o la torre que los sostiene, el golpe no cuenta. El jugador debe jugar una bola sin penalización desde donde jugó el golpe anterior



PUNTABLE ACCESO CAMPEONATOS DE ESPAÑA

-SALAMANCA GOLF & COUNTRY CLUB (VILLAMAYOR)-

21 de noviembre de 2021

COMITÉ DE LA PRUEBA

Don Rubén Hernández Martín

Director Deportivo de Villamayor Golf & Country Club

D. Juan Carlos Cervero

Vocal del CTJ de la FGcYL

D. Jesús de Colsa

Director Deportivo de la Federación de Golf de Castilla y León

PUNTABLE ACCESO CAMPEONATOS DE ESPAÑA

-SALAMANCA GOLF & COUNTRY CLUB (VILLAMAYOR)-

21 de noviembre de 2021

COLOCACION DE BOLA

REGLA LOCAL ADICIONAL

1.- SE COLOCA BOLA

“Cuando la bola de un jugador reposa en una parte del *área general* cortada a la altura de fairway o menor, el jugador puede tomar alivio sin penalización sólo una vez colocando la bola original u otra bola, y jugándola, en esta *área de alivio*:

- Punto de Referencia: El punto de la bola original.
- Tamaño del Área de Alivio Medido desde el Punto de Referencia: una tarjeta desde el punto de referencia, **pero** con estas limitaciones:
 - No debe estar más cerca del *hoyo* que el punto de referencia, y
 - Debe estar en el *área general*.

Al proceder de acuerdo a esta Regla Local, el jugador debe elegir un sitio para colocar la bola y usar los procedimientos de *reponer* una bola según las Reglas 14.2b(2) y 14.2e.

PENALIDAD POR INFRACCION DE LA REGLA LOCAL

Juego por Golpes – Penalización General (Dos Golpes)

PUNTABLE ACCESO CAMPEONATOS DE ESPAÑA

-SALAMANCA GOLF & COUNTRY CLUB (VILLAMAYOR)-
21 de noviembre de 2021

SUSPENSIÓN DEL JUEGO

Cuando el Comité declara la suspensión inmediata del juego, debido a una situación de peligro, si los jugadores de un partido o grupo se encuentran entre dos hoyos no reanudarán el juego hasta que lo ordene el comité. Si están jugando un hoyo, interrumpirán el juego inmediatamente y no reanudarán el juego hasta que lo ordene el comité. Si un jugador no interrumpe el juego inmediatamente será descalificado, salvo que existan circunstancias que justifiquen la suspensión de la penalización.

La señal para la suspensión del juego y su reanudación serán las siguientes:

Interrumpir el Juego inmediatamente: Lanzamiento de un cohete.

Interrumpir el Juego: Lanzamiento de tres cohetes.

Reanudar el Juego: Lanzamiento de dos cohetes.

Plan de Evacuación

En caso de evacuación del campo, los jugadores deberán dirigirse a su vehículo (coche o furgoneta) y permanecer en ellos hasta ser avisados.

Asimismo, estarán pendientes de su reincorporación.

